

薩摩川内市川内歴史資料館 期間限定展示



写真：八橋蒔絵螺鈿硯箱（模作）

八橋蒔絵螺鈿硯箱（模作）

や つ は し ま き え ら で ん す ず り は こ

と 制作資料

令和6年
4月23日（火）▶6月2日（日）

川内歴史資料館 第2展示室

薩摩川内市出身者の手による
尾形光琳の「八橋蒔絵螺鈿硯箱」の
模作とその制作資料を展示します。

開館時間 9:00～17:00（入館は16:30まで）
休館日 月曜日（祝日の場合は翌日）
入館料 大人：200円 [160円] 小・中・高校生：100円 [80円]

※[]は20名以上の団体料金 ※年間パスポートもご利用できます
※土・日・祝日は小・中・高校生は入館無料になります
※GW無料開館期間（4/27～5/6）は無料で入館できます
※4月30日（火）は特別開館



総務課・事業係

☎ 0996-42-1181



🏠 〒895-1106 薩摩川内市東郷町斧淵 362 番地 (東郷支所 2 階)

🕒 9:00 ~ 17:00

🗓 土・日・祝 ※事務所は土・日・祝日は閉まっています

いきいき生涯学習事業 フラワーアレンジメント教室

5月10日(金) 10:00 ~ 11:00

「母の日」のプレゼント用として、手作りのフラワーアレンジメントを作ってみませんか?

場所 / 国際交流センター 研修室 B (天辰町 2211-1)

講師 / 上妻 早苗氏

(フラワーサークル(なでしこ)インストラクター)

対象 / 20 歳以上の方

定員 / 10 名 (要申込 / 定員を超えた時は抽選)

料金 / 1,000 円

申込方法 / 右枠参照



お申込み方法

【HPでのお申込み】

HPからお申込みボタンを押すと必要事項が出ます。入力後お申込みください。

(@satsumasendai.or.jp の受信設定をお願いします)



講座内容

※お申込みは、1人1回とさせていただきます。(複数名は不可)

※お申込み後、受付完了の返信が3日以上ない時は電話にてご連絡ください。0996-42-1181(平日/9:00~17:00)

※応募多数の時は抽選となります。

抽選結果などは後日ご連絡いたします。

申込期間 / 4月22日(月) ~ 5月1日(水)

薩摩川内市立中央図書館

☎ 0996-22-3542



🏠 〒895-0076 薩摩川内市大小路町14-5

🕒 8:45~21:00

🗓 毎月第4木曜日 ※ただし17:00~21:00は開館

「おはなしグループ クローバー」の おはなし会

4月9日(火) 10:30 ~ 11:00

「おはなしグループ クローバー」による絵本の読み聞かせ、手遊びうたなどをとりいれたおはなし会を開催します。

場所 / 中央図書館 2階おはなしのへや

対象 / 乳・幼児とその保護者など

定員 / 15名程度(申込不要)

料金 / 無料



16ミリ映画を楽しむつどい【春】 & アニメ映画上映会(DVD)

4月5日(金) 10:30 ~ 11:30

今では珍しい16ミリ映画とDVDアニメ映画を上映します。

場所 / 中央図書館 3階研修室

定員 / 30名程度(申込不要)

料金 / 無料



上映作品

♣️ 山に輝くガイド犬 平治号(16ミリ)

♣️ おしりたんてい⑧「ププッ はりこみのよる」(DVD)

♣️ ドナルドダック⑤「ドナルドの昼寝」(DVD)

4月23日(火)
~
5月12日(日)

こどもの読書週間 ~ひらいてワクワク めくってドキドキ~

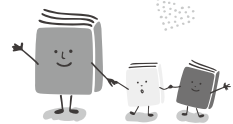

職員のPOP
がついています!

おたのしみ BOOK

4月23日(火) ~ 5月12日(日)

ラッピングした本をそのまま貸出します♪中身が見えないのでどんな本と出会えるのがドキドキ!

※おひとり1冊まで。なくなり次第終了。

場所 / 中央図書館 1階児童コーナー

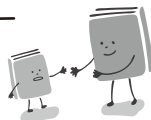

4月27日(土) わくわく図書館スペシャル 4月

10:30 ~ 11:00 ATLによる英語でのおはなし会

11:00 ~ 12:00 映画上映

ATLによる英語でのおはなし会と映画を上映します。

場所 / 中央図書館 3階研修室

対象 / 中学生以下とその保護者

定員 / 30名程度(申込不要) | 料金 / 無料

上映作品

♣️ 彦一とんちばなし

♣️ 忍たま乱太郎シリーズ 2話

「よいと思うことをおこなう」

「あたたかい心でしんせつにする」



川内歴史資料館

☎0996-20-2344



川内まごころ文学館

☎0996-25-5580



🏠 〒895-0072 薩摩川内市中郷 2-2-6

🕒 9:00～17:00(入館は16:30まで)

🗓️ 月曜日※ただし祝日の場合は翌日休館

🎫 (資)大人200円、小～高校生100円

(文)大人300円、小～高校生150円

(両館)大人400円、小～高校生200円

ゴールデンウィーク無料開館

4月27日(土)～5月6日(月/振休)

川内歴史資料館と川内まごころ文学館は、期間中どなたでも無料で展示をご覧ください。

場所 / 川内歴史資料館・川内まごころ文学館

4月30日(火) ゴールデンウィーク特別開館

GW中は、休館日を特別開館します。

場所 / 川内歴史資料館・川内まごころ文学館

期間限定展示

やつはしまき えらでんすずりばこ

八橋時絵螺鈿硯箱(模作)と制作資料

4月23日(火)～6月2日(日)

薩摩川内市出身者の手による尾形光琳の「八橋時絵螺鈿硯箱」の模作とその制作資料を展示します。

場所 / 川内歴史資料館 2階展示室

料金 / 入館料

八橋時絵螺鈿硯箱(模作)

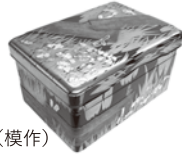

春のおりがみ広場

4月27日(土)～5月6日(月/振休) 9:00～16:30

ご来館された方はどなたでもおりがみ体験ができます。自由参加のため申込は不要です。

場所 / 川内歴史資料館 1階ロビー

料金 / 無料

工作教室

紙飛行機を作って！飛ばそう！

4月29日(月/祝) 9:30～11:30

紙飛行機の歴史などを学んで作った後、薩摩国分寺跡史跡公園で飛ばして遊びます。(雨天時は紙飛行の体験は中止)

場所 / 川内歴史資料館研修室および

薩摩国分寺跡史跡公園

対象 / 小学生以下(小学校3年生以下は保護者同伴)

定員 / 20名(要申込)

料金 / 無料

申込期間 / 4月6日(土)～4月28日(日)

申込方法 / 電話(0996-20-2344)もしくは来館

※受付時間 9:00～17:00

名作シネマ上映会

場所 / 川内まごころ文学館 多目的映像ホール
対象 / どなたでも可

定員 / 各回95名(要申込)

料金 / 無料

申込期間 / 3月15日(金)～※定員になり次第終了

申込方法 / 電話(0996-25-5580)もしくは来館

※受付時間 9:00～17:00

上映作品

※開場は9:30～

異動辞令は音楽隊！(R4)

日時: 4月20日(土) 10:00～11:59

出演: 阿部寛、清野菜名、磯村勇斗 ほか

キネマの神様(R3)

日時: 4月21日(日) 10:00～12:05

出演: 沢田研二、菅田将暉、永野芽郁 ほか

GW特別上映

ザ・スーパーマリオブラザーズ・ムービー (R5/日本語吹替)

日時: 4月29日(月/祝) 10:00～11:34

声: 宮野真守、畠中祐、志田有彩 ほか

まちづくり公社からのおしらせ

掲載しているイベント等の情報は3月18日現在の情報です。実施については変更になる場合がございます。

最新の情報につきましては、公社HP等でご確認ください。皆様のご理解とご協力をお願いします。

現在、まちづくり公社では **職員を募集** しています。

- ◆総合運動公園施設での受付・管理・体育支援 など
- ◆運動公園又は丸山自然公園などの整備・刈払い、樹木剪定作業および作業員の指導監督
- ◆寺山いこいの広場の公園などの整備・刈払い、樹木剪定作業および作業員の指導監督

応募資格などの詳しい内容は
公社HPをご覧ください。



求人情報は
こちらから
確認できます。



2024
外国語講座ご案内

身近な場所で、どなたでも気軽に学べる外国語講座です。

国際交流協会 NEWS

講座・定員	日時	講師	対象・内容・教材費など
① はじめての韓国語 昼コース(定員20名)	開講日が変更になりました 5/14~7/16 (10回) 火曜日 10:00~11:30	巖 海玉氏	どなたでも可。 ことばを学んで、K-POP やドラマを もつともつ楽しみましょう!
② はじめての韓国語 夜コース(定員20名)	開講日が変更になりました 5/16~7/18 (10回) 木曜日 19:30~21:00		『できる韓国語初級 I』 2,200円
③ 英語を学ぼう! 入門コース(定員20名)	5/7~7/9 (10回) 火曜日 18:30~20:00	内田ちづる氏	どなたでも可。 初心者向け。初歩から英会話を学びます。 『コーチと入試対策! 10日間完成中学三年間 の総仕上げ(英語)』891円
④ 英語で話そう! 中級コース(定員14名)	5/9~7/11 (10回) 木曜日 19:30~21:00	デビット・ マルチネス氏	中級程度の語学力がある方。 講座は英語で行い、表現力、コミュニケーショ ン力を学びます。(英語で意志表現ができる方向け) 教材費: 無料
⑤ ゼロからスタート 中国語(定員20名)	5/10~7/12 (10回) 金曜日 18:00~19:30	谷口 美如氏	はじめての方向け。 ピンインの読み方、簡単な会話を学びます。 教材費: 500円
⑥ NEW 日常英会話コース (定員20名)	5/10~7/12 (10回) 金曜日 19:30~21:00		どなたでも可。 シーン別英会話フレーズを学びます。 教材費: 500円

各 コ ー ス 共 通	受講料	申込日・方法	申込先・お問合せ
	2,000円 ※ただし、本協会員は無料 (年会費2,000円 有効期間 毎年4月~3月) ◎入会は随時受け付けます。 ※①②は、いずれか1講座のお申込となります。	電話にて受付中 ①氏名、②希望コース、③住所、 ④連絡先をお知らせください。	薩摩川内市国際交流協会 住所: 薩摩川内市天辰町 2211-1 (薩摩川内市国際交流センター内) 電話: 0996-22-7740

アクス
ACSタイムは、薩摩川内市民まちづくり公社の管理施設・
行事について掲載しております。
まちづくり公社は、生涯学習を基盤として、芸術(Art)・
文化(Culture)・スポーツ(Sports)の振興及び公共
施設の安全な管理と高度なサービスの提供を目指して
います。

【編集・発行】
公益財団法人 薩摩川内市民まちづくり公社
〒895-1106
薩摩川内市東郷町斧淵362番地
(薩摩川内市東郷支所2階)

☎ 0996-42-1181 ☎ 0996-42-2373

📄 <https://satsumasendai.or.jp>
✉ machi@satsumasendai.or.jp
✂ @satu_machikou

広告 広告のお申込はこちら▶株式会社 オフセット TEL.(0996)23-2513

まちづくり公社広報誌
「アクスタイム」に
広告を出しませんか

【枠のサイズ】W94mm×H80mm 【広告の色】4色
※その他詳しくは下記までお問い合わせください。

総合印刷
お問い合わせは **株式会社 オフセット**
鹿児島県薩摩川内市中郷町6338-1
☎0996(23)2513
☎0996(22)7201 E-mail:print@off-set.co.jp