

令和6年度川内歴史資料館 終戦記念展示コーナー



## 戦時下の郷土と人々



戦時体制下の人々の暮らしの変化などについて、  
収蔵資料をもとに紹介します。

令和6年 7月23日(火) ▶ 9月29日(日)

開館時間	9:00～17:00 (入館は16:30まで)
休館日	月曜日(祝日の場合は翌日)
入館料	大人:200円[160円] 小・中・高校生:100円[80円]

※1 は20名以上の団体料金 ※年間パスポートもご利用できます  
※土・日・祝日は小・中・高校生は入館無料になります  
※8月23日(火)は特別開館

資料名称(左上から)  
写真「各街区出征遺家族」(昭和13年)「写真週報」2・9・2号・2・7号(昭和18年)  
「戦時防謀必携」(昭和17年)「記念章・地札」国民労務手帳、千人針、写真「永沼小学校児童  
の勤労奉仕」(昭和13年)



川内歴史資料館・川内まごころ文学館  
合同企画シネマ上映会

### 「ガラスのうさぎ」(平成17年)

終戦60周年記念作品として、同名小説を映画化したアニメーション

日時:9月21日(土)10:00～11:30  
場所:川内まごころ文学館 多目的映像ホール  
申込期間:8月31日(土)～定員に達するまで  
申込方法:電話もしくは来館 定員:95名(先着順)  
申込先:川内歴史資料館(0996-20-2344)



## 総務課・事業係

☎ 0996-42-1181



🏠 〒895-1106 薩摩川内市東郷町斧淵 362 番地 (東郷支所 2 階)

🕒 9:00 ~ 17:00

🗓 土・日・祝 ※事務所は土・日・祝日は閉まっています

### いきいき生涯学習事業

## 貝殻アート「ランプシェードを作ろう」

8月23日(金) ①10:00 ~ 11:30 ②13:30 ~ 15:00

貝殻を貼り付けたランプシェードを作ります。

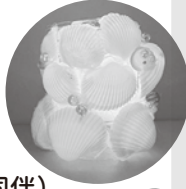

場所 / センノオト 本館

オープンスペースC (若松町3-33)

対象 / 小学3年生以上 (小学生は保護者同伴)

定員 / 各回 10 名 (要申込 / 定員を超えた時は抽選)

料金 / 200 円

申込方法 / 右枠参照

用意する物 / グルーガン (ある方のみ)

### お申込み方法

【HPでのお申込み】

HPからお申込みボタンを押すと必要事項が出ます。入力後お申込みください。

(@satsumasendai.or.jp の受信設定をお願いします)



講座内容

※お申込みは、1人1回とさせていただきます。(複数名は不可)

※お申込み後、受付完了の返信が3日以上ない時は電話にてご連絡ください。0996-42-1181(平日/9:00~17:00)

※応募多数の時は抽選となります。

抽選結果などは後日ご連絡いたします。

申込期間 / 8月8日(木) ~ 8月19日(月)

## 薩摩川内市立中央図書館

☎ 0996-22-3542



🏠 〒895-0076 薩摩川内市大小路町14-5

🕒 8:45~21:00

🗓 毎月第4木曜日 ※ただし17:00~21:00は開館

### 『夏休み』親子で映画を楽しもう!

## 16ミリ映画を楽しむつどい【夏】 & アニメ映画上映会 (DVD)

8月3日(土) 10:00 ~ 11:30

今では珍しい16ミリ映画を大きなスクリーンに上映します!  
懐かしい映画を家族で楽しみましょう♪

場所 / 中央図書館 3階研修室

定員 / 30名程度(申込不要) | 料金 / 無料

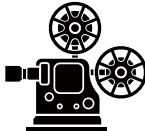

### 上映作品

♣️ いたずらっ子トム【16ミリ】

♣️ おしりたんてい「ププッ ふめつのせつとうだん」  
(前編)・(後編)【DVD】

♣️ やさしいオオカミ【DVD】

フィルムの状態によっては、作品を変更する場合があります。  
マスク着用等は各自の判断をお願いします。

## わくわく図書館 8月

8月24日(土) 10:30 ~ 11:30

絵本の読み聞かせと映画を上映します!

場所 / 中央図書館 3階研修室

対象 / 中学生以下とその保護者

定員 / 30名程度(申込不要) | 料金 / 無料

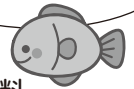

### 上映作品

♣️ にじいろのさかな〜ゆうじょう編 2話

「にじいろのさかな」

「にじいろのさかなしましまをたすける」

### おはなし実践講座

## 自己紹介カードを作りました

8月24日(土) 13:30 ~ 15:00

場所 / 中央図書館 3階研修室

対象 / 一般、読書グループ、読み聞かせに関心のある方

定員 / 16名 (要申込) | 料金 / 無料

申込期間 / 8月1日(木) ~ ※定員になり次第終了

## 夏休み映画会

日本と世界の昔ばなし

アニメ上映会を開催するぞ!

8月26日(月) 10:00 ~ 11:00

場所 / 中央図書館 2階おはなしのへや

定員 / 15名程度(申込不要) | 料金 / 無料

### 上映作品

♣️ トムとジェリー

「ジェリー街へ行く」「やんちゃな生徒」「天国と地獄」

♣️ ぞくぞく村のオバケたち⑥「雨ぼうずピッチャン」

♣️ おしりたんてい②「ププッ おきゃくさんのわすれもの」



## まちづくり公社からのお知らせ

掲載しているイベント等の情報は **7月12日** 現在の情報です。実施については変更になる場合がございます。

最新の情報につきましては、公社HP、 等でご確認ください。皆様のご理解とご協力をお願いします。



# 川内歴史資料館

☎0996-20-2344



# 川内まごころ文学館

☎0996-25-5580



🏠 〒895-0072 薩摩川内市中郷 2-2-6  
🕒 9:00～17:00(入館は16:30まで)  
🌞 月曜日※ただし祝日の場合は翌日休館  
💰 (資)大人200円、小～高校生100円  
(文)大人300円、小～高校生150円  
(両館)大人400円、小～高校生200円

8月13日

火

## 夏休み特別開館

月曜日が祝日や振替休日の場合は翌日が休館日となりますが、8月13日(火)は特別開館します。

📍 場所 / 川内歴史資料館・川内まごころ文学館

## 夏のチャレンジクイズ

～9月1日(日)

展示を見ながらクイズを解いてみよう！  
参加者には景品をプレゼントします。

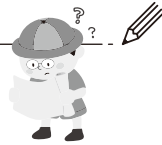

📍 場所 / 川内歴史資料館・川内まごころ文学館

💰 料金 / 入館料(ただし小・中・高校生は土日祝日無料)

## トピック展示 薩摩川内の城

～令和7年3月30日(日)

清色城跡の国指定史跡20周年にあわせて、薩摩川内の「城」をパネルで紹介しています。

📍 場所 / 川内歴史資料館 1階ロビー

💰 料金 / 無料

## 歴史講座 古文書から探る中世の城

9月8日(日) 13:30～15:00

📍 場所 / 川内歴史資料館 研修室  
👤 講師 / 吉本 明弘(川内歴史資料館 学芸員)

対象 / どなたでも可  
定員 / 50名(要申込)

💰 料金 / 200円

申込期間 / 8月17日(土)～9月8日(日) ※定員になり次第終了

申込方法 / 電話(0996-20-2344)もしくは来館

※受付時間 9:00～17:00

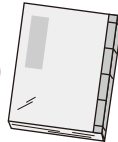

## 工作教室 スマホショルダー作り

① 9月11日(水) 9:30～11:30  
② 9月18日(水) 9:30～11:30

📍 場所 / 川内歴史資料館 研修室

対象 / どなたでも可  
定員 / 各日4名(要申込) ※定員になり次第終了

💰 料金 / 1,000円

申込期間 / 8月24日(土)～9月7日(土)

申込方法 / 電話(0996-20-2344)もしくは来館

※受付時間 9:00～17:00



## さとみとん 里見淳生誕記念展示 父の郷里にて

～8月25日(日)

今年是有島武と武郎親子が川内を訪れて110年になります。鹿児島と川内に関連のある作品と所蔵資料を紹介しています。

📍 場所 / 川内まごころ文学館 企画展示室

💰 料金 / 入館料(ただし小・中・高校生は土日祝日無料)

## まんが昔ばなし上映会

📍 場所 / 川内まごころ文学館 多目的映像ホール

対象 / どなたでも可(未就学児は保護者同伴)

定員 / 各回95名(申込不要) | 料金 / 無料

## 上映作品

※開場は30分前

花さか爺さん、一寸法師、おむすびころりんほか

日時: 8月12日(月/振休)

①10:00～10:45 ②14:00～14:45



おおかみと七ひきの子やぎ、美女と野獣、にんぎょ姫、うさぎのわるぢえ

日時: 8月13日(火)

①10:00～10:45 ②14:00～14:45



## 名作シネマ上映会

📍 場所 / 川内まごころ文学館 多目的映像ホール

対象 / どなたでも可

定員 / 各回95名(要申込) | 料金 / 無料

申込期間 / 7月19日(金)～ ※定員になり次第終了

申込方法 / 電話(0996-25-5580)もしくは来館

※受付時間 9:00～17:00

## 上映作品

※開場は9:30～

硫黄島からの手紙(H18)

日時: 8月17日(土) 10:00～12:21

出演: 渡辺謙、二宮和也、伊原剛志 ほか

日本のいちばん長い日(H27)

日時: 8月18日(日) 10:00～12:16

出演: 役所広司、本木雅弘、松坂桃李 ほか



駐車場に限りがございますので、なるべく公共交通機関をご利用ください。

# せんだい宇宙館

☎ 0996-31-4477



🏠 〒895-0005 薩摩川内市永利町2133番地6

🕒 10:00~21:00 (入館は20:30まで)

🗓 月曜日 ※ただし祝日の場合は翌日休館

🎫 高校生以上500円、小~中学生300円

## 企画展

### ARASHI ~あらし~

~令和7年1月13日(月/祝)

渦巻き銀河や木星の大赤斑、地球の台風など、私たちをとりまくさまざまな規模の「あらし」を紹介しています。

場所 / せんだい宇宙館 展示室  
料金 / 入館料

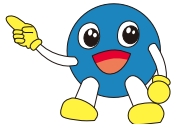

## 観望会

### スピカ食観望会



8月10日(土) 20:00~21:30

月がスピカを隠す「スピカ食」を好条件で観望できます。

場所 / せんだい宇宙館 観測室  
料金 / 入館料

スピカはおとめ座の中で青白く一番明るい星です。



## 特別観望会

### ペルセウス座流星群観望会



8月12日(月/振休) 21:30~25:00  
(最終入館は23:30)

3大流星群のひとつで、年間でも1、2を争う流星数を誇ります。8月12日は極大日(流星群の活動が最も活発なこと)で流星が見つけやすい日です。開館時間を延長してご案内します。

場所 / せんだい宇宙館 観測室  
料金 / 入館料

その他 / マットかレジャーシート持参、軽食  
飲み物の持ち込み可



## 特別観望会

### 木星と火星の大接近観望会



8月15日(木) 2:00~5:00

木星と火星を一緒に観望できます。この日は早朝から特別開館しています。

場所 / せんだい宇宙館 観測室  
料金 / 入館料



## 特別開館のおしらせ

8月12日(月/振休)と8月13日(火)は開館しています!

遊びに来てね!



## まちづくり公社からの おしらせ

現在、まちづくり公社では  
**職員を募集**しています。

- ◆総合体育館等の受付支援係
- ◆公園等の管理・監督・作業員
- ◆図書館 司書業務 など



求人情報はこちらから確認できます。

詳しい内容は  
まちづくり公社  
HPをご覧ください。



### 【編集・発行】

公益財団法人 薩摩川内市民まちづくり公社

〒895-1106

薩摩川内市東郷町斧淵362番地

(薩摩川内市東郷支所2階)

☎ 0996-42-1181 📠 0996-42-2373



🌐 <https://satsumasendai.or.jp>

✉ [machi@satsumasendai.or.jp](mailto:machi@satsumasendai.or.jp)

✉ @satu\_machikou

【広告】 広告のお申込はこちら ▶ 株式会社 オフセット TEL.(0996)23-2513

## まちづくり公社広報誌 「アクスタイム」に 広告を出しませんか

【枠のサイズ】 W94mm×H80mm 【広告の色】 4色

※その他詳しくは下記までお問い合わせください。

総合印刷

お問い合わせは



株式  
会社

オフセット

鹿児島県薩摩川内市中郷町6338-1

☎ 0996(23)2513

☎ 0996(22)7201 E-mail:print@off-set.co.jp